REGIONE CAMPANIA

Ambito Distrettuale Sarnese Vesuviano

Legge 02/12/2015

GORI

PATTO PER LA CAMPANIA - SETTORE PRIORITARIO "AMBIENTE"
INTERVENTO STRATEGICO
"PIANO DELLA DEPURAZIONE E SERVIZIO IDRICO INTEGRATO"

Delibera Giunta Regionale della Campania n°732 del 13/12/2016

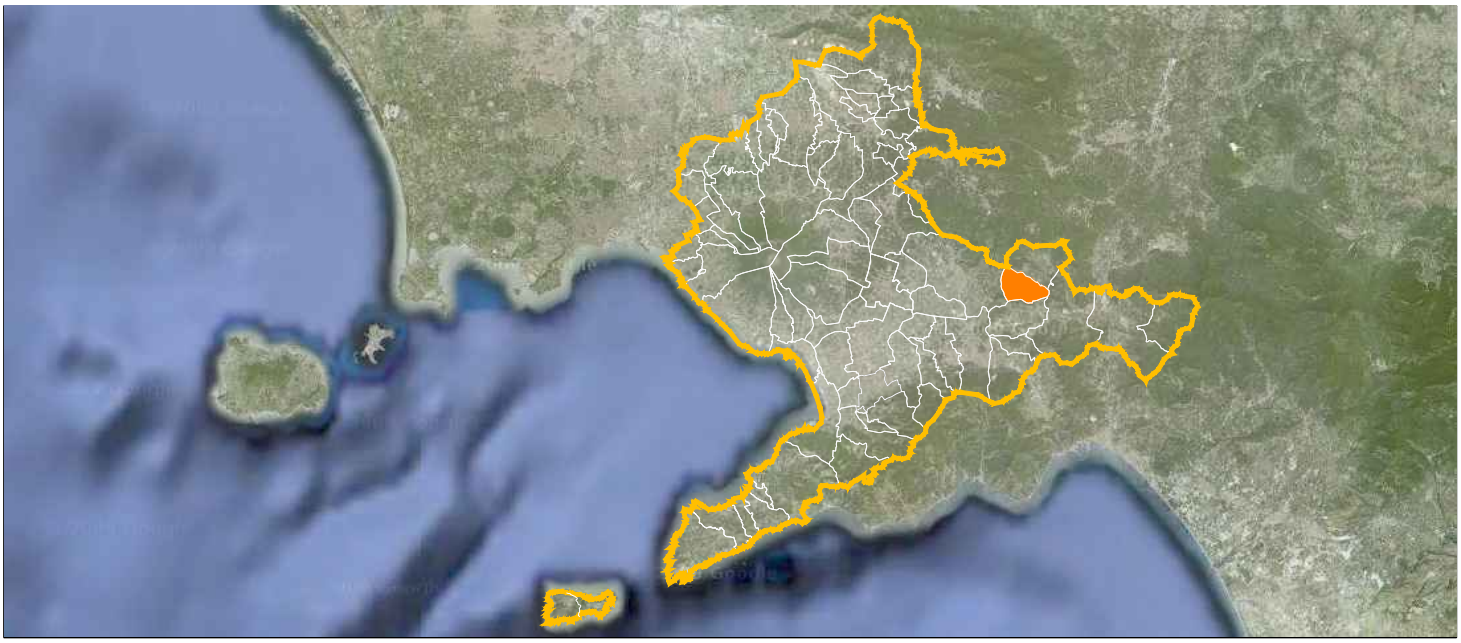

COMUNE DI SIANO
OPERE DI COMPLETAMENTO DELLA RETE FOGNARIA

GORI

UNITA' INVESTIMENTI,
INGEGNERIA E SERVIZI

INGEGNERIA
Il Responsabile
ing. Domenico Cesare

Gruppo di progettazione
ing. Giuseppina Riccio
ing. Mauro Bracale
ing. Tiziana Catalano

INT. 7266

PROGETTO ESECUTIVO

Elaborato: M6

Scala: /

Titolo:

Planimetria delle aree di cantiere

Rev	Motivo della revisione	Data	Redatto	Verificato	Approvato
0	Emissione per approvazione	Febbraio 2021			
1	Verifica progetto	Maggio 2021			

Esecuzione delle Opere	Prestazioni Specialistiche	Il Progettista	Il R.U.P.
		ing. Domenico Cesare	ing. Domenico Tizzano

Il presente progetto è protetto a termini di legge.

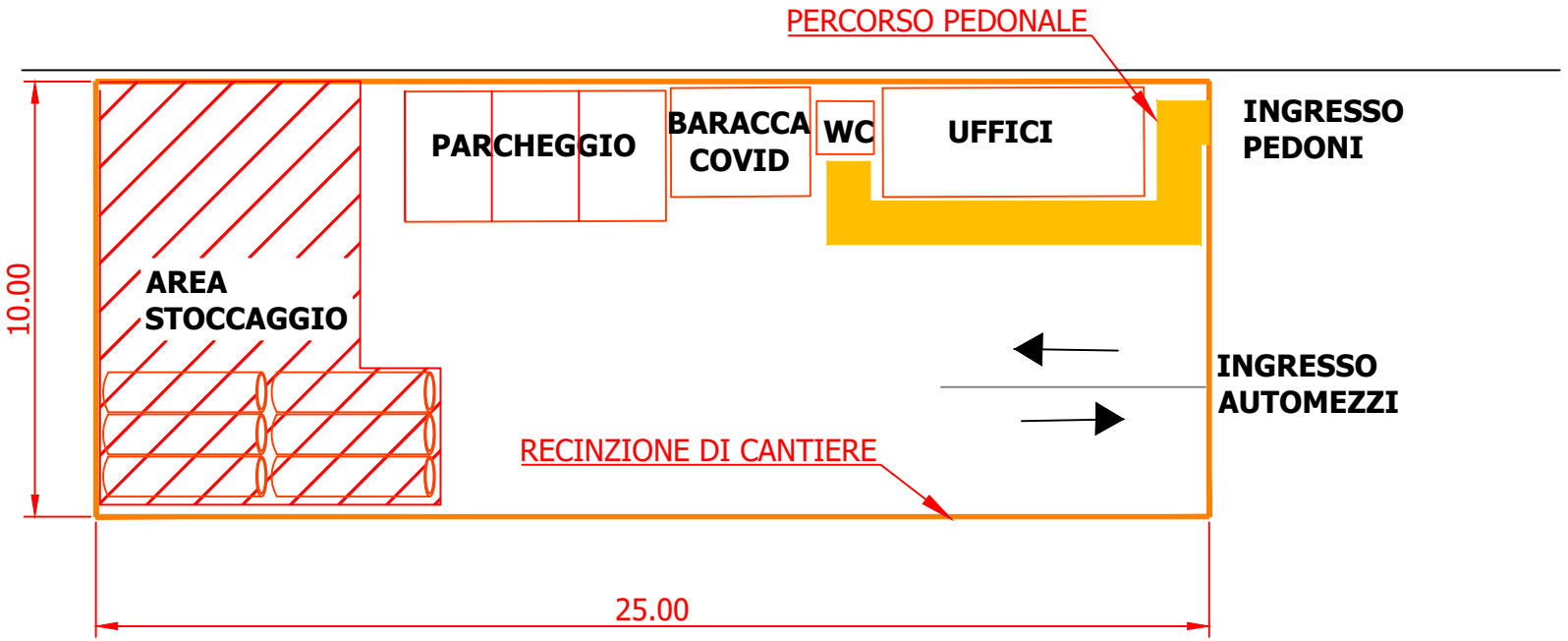

CANTIERE BASE - VIA CAMPO

STRADA CHIUSA

- via Roma
- via Gramsci, via Mazzini, traversa Spinelli
- via Vaticale
- via Aia, via Palmieri, via Martiri d'Otranto
- via Valesana
- via XX Settembre
- via Di Filippo

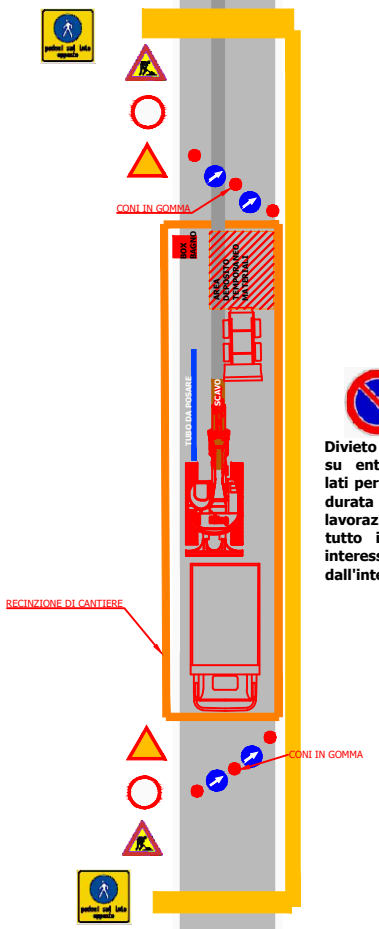

Divieto di sosta su entrambi i lati per tutta la durata delle lavorazioni e su tutto il tratto interessato dall'intervento

DOPPIO SENSO DI MARCIA CON SEMAFORO

- Attraversamento via Pascoli
- Lavori in vasca Valesana
- Lavori nuova viabilità da via Zambrano
- viale Europa

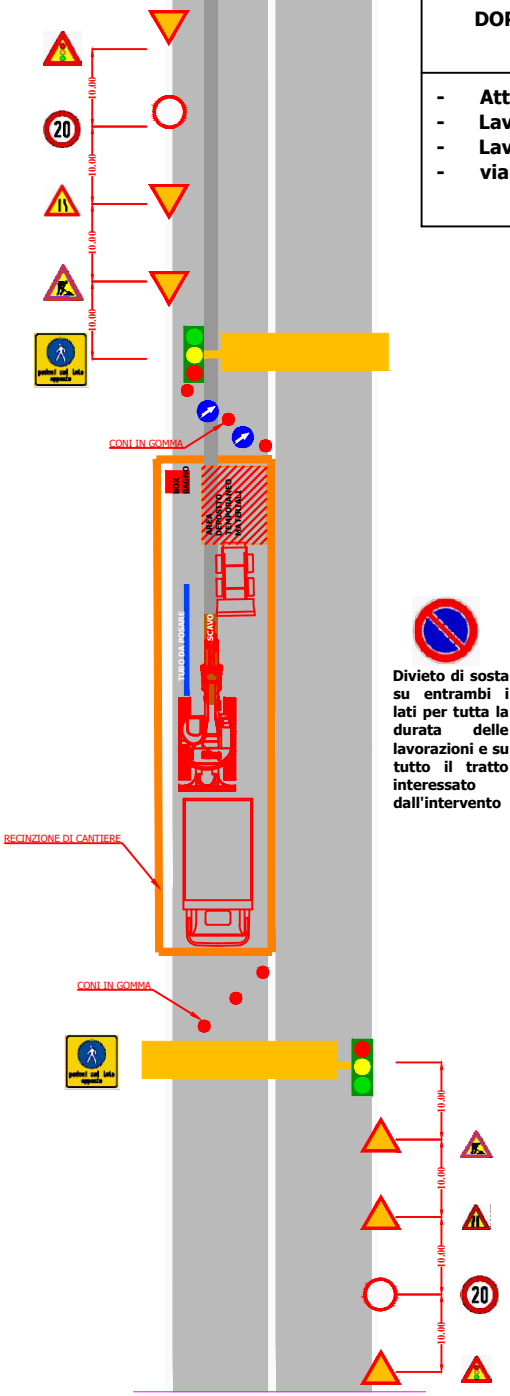

Divieto di sosta su entrambi i lati per tutta la durata delle lavorazioni e su tutto il tratto interessato dall'intervento